

**OUVERTURE DES RÉSERVATIONS LE 08 JANVIER**



# OFFRE À PRIX RÉDUIT

**siblu**  
villages

**siblu**  
villages

Le Domaine de Kerlann★★★★

à Pont-Aven, Bretagne Sud

N° de voyage 17260073

à partir de  
**133€**  
la semaine

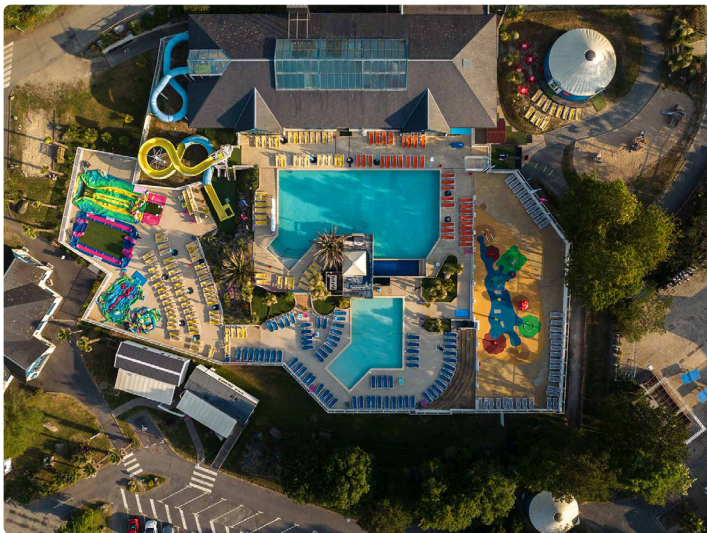

## LE CAMPING :

Le Domaine de Kerlann est situé dans le Finistère Sud, à côté de la très jolie cité des peintres de Pont-Aven et à proximité des magnifiques plages de sable fin et à l'eau cristalline. Sur ce camping particulièrement soigné et fleuri, vous apprécierez les joies des plaisirs aquatiques : une grande piscine extérieure chauffée avec un toboggan et un bassin de nage, une splashzone et une pataugeoire ! Et comme sur tous nos campings, les surveillants de baignade sont là pour prendre soin de vos enfants. Profitez des vacances pour découvrir Pont-Aven, et Concarneau avec sa fameuse ville close, ce sera l'occasion de déguster les meilleures crêpes de la région au retour d'une balade sur les sentiers côtiers aux paysages magnifiques.



## COMPLEXE AQUATIQUE EXTÉRIEUR ET INTÉRIEUR :

A l'extérieur, 2 piscines chauffées et une immense splashzone ; à l'intérieur, une piscine avec air et eau chauffés, un toboggan, une pataugeoire pour les tout petits. En tout, plus de 700 m² de fun ! Ajoutez à cela le charme breton et vous obtenez le complexe aquatique du Domaine de Kerlann !



## SERVICES :

C'est souvent une fois sur la route des vacances que nous nous souvenons avoir oublié quelque chose. Pas de panique, au camping Domaine de Kerlann nous avons tout ce qu'il vous faut pour vous faciliter le quotidien : restaurant, snack et épicerie avec une partie boulangerie pour se restaurer et espace bar pour partager un moment convivial entre amis sans oublier la connexion WiFi, la laverie et bien plus !



## ACTIVITES :

Sur une grande scène extérieure, les animateurs du camping sont passés maîtres dans l'art de monter des shows hauts en couleur. Danse, chant, comédie, chaque année ils enfilent de nouveaux costumes pour vous divertir. En plus de ces shows incroyables, venez participer aux soirées dansantes, spectacles enfants, karaoké et autres animations de soirée. En journée également, les animations ne manquent pas : activités sportives et ludiques remplissent le programme d'animation du camping. Le soir, sirotez un verre en famille sur la grande terrasse en regardant vos enfants chanter et danser sur la scène, ou déambuler en toute liberté sur leur vélo !



## LES ENVIRONS DU CAMPING :

A quelques kilomètres, découvrez le centre de Pont-Aven, aussi surnommée la cité des peintres pour en avoir accueilli un grand nombre, dont Gauguin. L'illustration parfaite du charme breton avec son port, ses crêperies, ses rhododendrons en fleurs. Pour les amateurs de nature et de randonnée, à vous les 98 kilomètres du GR34 reliant Concarneau à Clohars-Carnoët ! Entre Pont Aven et Concarneau, la station de Névez reflète à merveille toutes les richesses du Finistère. Ses petites anses, aux eaux turquoise, abritent des ports nichés au fond des rias, tandis que sa campagne laisse poindre chapelles, calvaires et moulins à marée. A l'embouchure de l'Aven, Port Manec'h rivalise de beauté avec ses paysages préservés, et ses jolies cabines de baigneurs qui ornent ses plages. A une dizaine de kilomètres, la Pointe de Trévignon accueille un ancien fort. De là, vous découvrirez un panorama d'exception, qui plonge son regard sur les îles de Glénan.



## LES HÉBERGEMENTS :

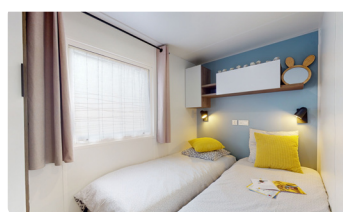

### Gamme Bien-Être

#### Logement modèle «Bien-Être» 2 chambres - 6 personnes :

Cuisine équipée, 1 chambre avec 1 lit double (140x190), 1 chambre avec 2 lits simples (80x190), 1 salle de bain/wc, salon avec 1 canapé convertible/salle à manger, terrasse, table de jardin.

#### Logement modèle «Bien-Être» 3 chambres - 8 personnes :

Cuisine équipée, 1 chambre avec 1 lit double (140x190), 2 chambre avec 2 lits simples (80x190), 1 salle de bain/wc, salon avec 1 canapé convertible/salle à manger, terrasse, table de jardin.

### Gamme Sérénité

#### Logement modèle «Sérénité» 2 chambres - 6 personnes :

Cuisine équipée, 1 chambre avec 1 lit double (140x190), 1 chambre avec 2 lits simples (80x190), 2 salles de bain/wc, salon avec 1 canapé convertible/salle à manger, terrasse, table de jardin.

#### Logement modèle «Sérénité» 3 chambres - 8 personnes :

Cuisine équipée, 1 chambre avec 1 lit double (140x190), 2 chambre avec 2 lits simples (80x190), 2 salles de bain/wc, salon avec 1 canapé convertible/salle à manger, terrasse, table de jardin.

# GRILLE TARIFAIRE

## 2026

Attention :  
assurance non incluse  
dans les prix affichés

### PRIX NEGOCIE FERME ET DEFINITIF (prix en € par Mobil Home pour 7 nuits / 8 jours)

Date d'arrivée le :		Bien-Être		Sérénité	
		2 chambres - 6 personnes	3 chambres - 8 personnes	2 chambres - 6 personnes	3 chambres - 8 personnes
Mai	02/05	382,20	421,40	382,20	421,40
	09/05	240,10	269,50	240,10	269,50
	16/05	240,10	269,50	240,10	269,50
	23/05	382,20	421,40	382,20	421,40
	30/05	352,80	392,00	352,80	392,00
Juin	06/06	382,20	421,40	382,20	421,40
	13/06	352,80	392,00	352,80	392,00
	20/06	352,80	392,00	352,80	392,00
	27/06	435,75	446,25	462,00	477,75
Juillet	04/07	787,50	819,00	850,50	882,00
	11/07	819,00	871,50	903,00	939,75
	18/07	903,00	1002,75	1044,75	1081,50
	25/07	966,00	1071,00	1128,75	1176,00
Août	01/08	1064,00	1198,40	1232,00	1288,00
	08/08	968,80	1075,20	1131,20	1176,00
	15/08	862,40	963,20	1019,20	1047,20
	22/08	582,40	616,00	627,20	660,80
	29/08	352,80	392,00	352,80	392,00
Septembre	05/09	352,80	392,00	352,80	392,00
	12/09	352,80	392,00	352,80	392,00
	19/09	240,10	269,50	240,10	269,50
	26/09	240,10	269,50	240,10	269,50
Octobre	03/10	240,10	269,50	240,10	269,50
	10/10	240,10	269,50	240,10	269,50
	17/10	240,10	269,50	240,10	269,50
	24/10	240,10	269,50	240,10	269,50

## TRANCHE 1 :

<b>PRIX PAYE PAR L'AGENT (sans assurance)</b> <b>(AGENT OU RETRAITÉ DISPOSANT D'UN NUMÉRO C.G.O.S ET DONT LE QUOTIENT FAMILIAL EST ≤ A 1010)</b>					
Date d'arrivée le :		Bien-Être		Sérénité	
		2 chambres - 6 personnes	3 chambres - 8 personnes	2 chambres - 6 personnes	3 chambres - 8 personnes
Mai	02/05	211,00	232,00	211,00	232,00
	09/05 - 16/05	133,00	149,00	133,00	149,00
	23/05	211,00	232,00	211,00	232,00
	30/05	195,00	216,00	195,00	216,00
Juin	06/06	211,00	232,00	211,00	232,00
	13/06 - 20/06	195,00	216,00	195,00	216,00
	27/06	240,00	246,00	255,00	263,00
Juillet	04/07	434,00	451,00	468,00	486,00
	11/07	451,00	480,00	497,00	517,00
	18/07	497,00	552,00	575,00	595,00
	25/07	532,00	590,00	621,00	647,00
Août	01/08	586,00	660,00	678,00	709,00
	08/08	533,00	592,00	623,00	647,00
	15/08	475,00	530,00	561,00	576,00
	22/08	321,00	339,00	345,00	364,00
	29/08	195,00	216,00	195,00	216,00
Sept	05/09 - 12/09	195,00	216,00	195,00	216,00
	19/09 - 26/09	133,00	149,00	133,00	149,00
Oct	03/10 - 10/10 17/10 - 24/10	133,00	149,00	133,00	149,00

<b>PARTICIPATION NATIONALE C.G.O.S = 45 %</b> <b>(AGENT OU RETRAITÉ DISPOSANT D'UN NUMÉRO C.G.O.S ET DONT LE QUOTIENT FAMILIAL EST ≤ A 1010)</b>					
Date d'arrivée le :		Bien-Être		Sérénité	
		2 chambres - 6 personnes	3 chambres - 8 personnes	2 chambres - 6 personnes	3 chambres - 8 personnes
Mai	02/05	171,99	189,63	171,99	189,63
	09/05 - 16/05	108,05	121,28	108,05	121,28
	23/05	171,99	189,63	171,99	189,63
	30/05	158,76	176,40	158,76	176,40
Juin	06/06	171,99	189,63	171,99	189,63
	13/06 - 20/06	158,76	176,40	158,76	176,40
	27/06	196,09	200,81	207,90	214,99
Juillet	04/07	354,38	368,55	382,73	396,90
	11/07	368,55	392,18	406,35	422,89
	18/07	406,35	451,24	470,14	486,68
	25/07	434,70	481,95	507,94	529,20
Août	01/08	478,80	539,28	554,40	579,60
	08/08	435,96	483,84	509,04	529,20
	15/08	388,08	433,44	458,64	471,24
	22/08	262,08	277,20	282,24	297,36
	29/08	158,76	176,40	158,76	176,40
Sept	05/09 - 12/09	158,76	176,40	158,76	176,40
	19/09 - 26/09	108,05	121,28	108,05	121,28
Oct	03/10 - 10/10 17/10 - 24/10	108,05	121,28	108,05	121,28

## TRANCHE 2 :

PRIX PAYE PAR L'AGENT (sans assurance)					
(AGENT OU RETRAITÉ DISPOSANT D'UN NUMÉRO C.G.O.S ET DONT LE QUOTIENT FAMILIAL EST COMPRIS ENTRE 1010,01 et 1496)					
Date d'arrivée le :		Bien-Être		Sérénité	
		2 chambres - 6 personnes	3 chambres - 8 personnes	2 chambres - 6 personnes	3 chambres - 8 personnes
Mai	02/05	249,00	274,00	249,00	274,00
	09/05 - 16/05	157,00	176,00	157,00	176,00
	23/05	249,00	274,00	249,00	274,00
	30/05	230,00	255,00	230,00	255,00
Juin	06/06	249,00	274,00	249,00	274,00
	13/06 - 20/06	230,00	255,00	230,00	255,00
	27/06	284,00	291,00	301,00	311,00
Juillet	04/07	512,00	533,00	553,00	574,00
	11/07	533,00	567,00	587,00	611,00
	18/07	587,00	652,00	680,00	703,00
	25/07	628,00	697,00	734,00	765,00
Août	01/08	692,00	779,00	801,00	838,00
	08/08	630,00	699,00	736,00	765,00
	15/08	561,00	627,00	663,00	681,00
	22/08	379,00	401,00	408,00	430,00
	29/08	230,00	255,00	230,00	255,00
Sept	05/09 - 12/09	230,00	255,00	230,00	255,00
	19/09 - 26/09	157,00	176,00	157,00	176,00
Oct	03/10 - 10/10 17/10 - 24/10	157,00	176,00	157,00	176,00

PARTICIPATION NATIONALE C.G.O.S = 35 %					
(AGENT OU RETRAITÉ DISPOSANT D'UN NUMÉRO C.G.O.S ET DONT LE QUOTIENT FAMILIAL COMPRIS ENTRE 1010,01 et 1496)					
Date d'arrivée le :		Bien-Être		Sérénité	
		2 chambres - 6 personnes	3 chambres - 8 personnes	2 chambres - 6 personnes	3 chambres - 8 personnes
Mai	02/05	133,77	147,49	133,77	147,49
	09/05 - 16/05	84,04	94,33	84,04	94,33
	23/05	133,77	147,49	133,77	147,49
	30/05	123,48	137,20	123,48	137,20
Juin	06/06	133,77	147,49	133,77	147,49
	13/06 - 20/06	123,48	137,20	123,48	137,20
	27/06	152,51	156,19	161,70	167,21
Juillet	04/07	275,63	286,65	297,68	308,70
	11/07	286,65	305,03	316,05	328,91
	18/07	316,05	350,96	365,66	378,53
	25/07	338,10	374,85	395,06	411,60
Août	01/08	372,40	419,44	431,20	450,80
	08/08	339,08	376,32	395,92	411,60
	15/08	301,84	337,12	356,72	366,52
	22/08	203,84	215,60	219,52	231,28
	29/08	123,48	137,20	123,48	137,20
Sept	05/09 - 12/09	123,48	137,20	123,48	137,20
	19/09 - 26/09	84,04	94,33	84,04	94,33
Oct	03/10 - 10/10 17/10 - 24/10	84,04	94,33	84,04	94,33



## TRANCHE 3 :

<b>PRIX PAYE PAR L'AGENT (sans assurance)</b> <b>(AGENT OU RETRAITÉ DISPOSANT D'UN NUMÉRO C.G.O.S ET DONT LE QUOTIENT FAMILIAL EST &gt; A 1496,00 OU NON CONNU)</b>					
Date d'arrivée le :		Bien-Être		Sérénité	
		2 chambres - 6 personnes	3 chambres - 8 personnes	2 chambres - 6 personnes	3 chambres - 8 personnes
Mai	02/05	306,00	338,00	306,00	338,00
	09/05 - 16/05	193,00	216,00	193,00	216,00
	23/05	306,00	338,00	306,00	338,00
	30/05	283,00	314,00	283,00	314,00
Juin	06/06	306,00	338,00	306,00	338,00
	13/06 - 20/06	283,00	314,00	283,00	314,00
	27/06	349,00	357,00	370,00	383,00
Juillet	04/07	630,00	656,00	681,00	706,00
	11/07	656,00	698,00	723,00	752,00
	18/07	723,00	803,00	836,00	866,00
	25/07	773,00	857,00	903,00	941,00
Août	01/08	852,00	959,00	986,00	1031,00
	08/08	776,00	861,00	905,00	941,00
	15/08	690,00	771,00	816,00	838,00
	22/08	466,00	493,00	502,00	529,00
	29/08	283,00	314,00	283,00	314,00
Sept	05/09 - 12/09	283,00	314,00	283,00	314,00
	19/09 - 26/09	193,00	216,00	193,00	216,00
Oct	03/10 - 10/10 17/10 - 24/10	193,00	216,00	193,00	216,00

<b>PARTICIPATION NATIONALE C.G.O.S = 20 %</b> <b>(AGENT OU RETRAITÉ DISPOSANT D'UN NUMÉRO C.G.O.S ET DONT LE QUOTIENT FAMILIAL EST &gt; A 1496,00 OU NON CONNU)</b>					
Date d'arrivée le :		Bien-Être		Sérénité	
		2 chambres - 6 personnes	3 chambres - 8 personnes	2 chambres - 6 personnes	3 chambres - 8 personnes
Mai	02/05	76,44	84,28	76,44	84,28
	09/05 - 16/05	48,02	53,90	48,02	53,90
	23/05	76,44	84,28	76,44	84,28
	30/05	70,56	78,40	70,56	78,40
Juin	06/06	76,44	84,28	76,44	84,28
	13/06 - 20/06	70,56	78,40	70,56	78,40
	27/06	87,15	89,25	92,40	95,55
Juillet	04/07	157,50	163,80	170,10	176,40
	11/07	163,80	174,30	180,60	187,95
	18/07	180,60	200,55	208,95	216,30
	25/07	193,20	214,20	225,75	235,20
Août	01/08	212,80	239,68	246,40	257,60
	08/08	193,76	215,04	226,24	235,20
	15/08	172,48	192,64	203,84	209,44
	22/08	116,48	123,20	125,44	132,16
	29/08	70,56	78,40	70,56	78,40
Sept	05/09 - 12/09	70,56	78,40	70,56	78,40
	19/09 - 26/09	48,02	53,90	48,02	53,90
Oct	03/10 - 10/10 17/10 - 24/10	48,02	53,90	48,02	53,90

# INFORMATIONS PRATIQUES

## FRAIS D'ANNULATION :

Jusqu'à 7 jours à compter du versement de l'acompte	Sans frais
Jusqu'à 28 jours avant	Sans frais
De 27 jours à 0 jour du départ	100%

## LE PRIX COMPREND :

- L'hébergement 8 jours / 7 nuits
- La consommation d'eau de gaz et électricité
- Les frais de dossier

## LE PRIX NE COMPREND PAS :

- Le transport
- Linge de lit
- Linge de toilette
- Caution hébergement 250€ à régler par CB avant votre arrivée
- L'assurance annulation
- La taxe de séjour
- Les repas et boissons
- Le supplément animal

## SUPPLÉMENT À RÉGLER À L'INSCRIPTION :

Supplément	Prix payé par l'agent		
Linge de lit 1 place	8 €	10 €	12 €
Linge de lit 2 places	11 €	13 €	16 €
Kit Serviette pour 1 personne	7 €	8 €	10 €
Ménage fin de séjour	72 €	85 €	104 €
Baignoire bébé	1 €/nuit	1 €/nuit	1 €/nuit
Chaise-haute	2 €/nuit	2 €/nuit	2 €/nuit
Poussette	2 €/nuit	2 €/nuit	3 €/nuit
Lit parapluie	2 €/nuit	2 €/nuit	2 €/nuit
Participation Nationale déduite	45 %	35 %	20 %

## COMMENT RÉSERVER ?

Appelez au 05 56 07 90 12 en indiquant votre N°C.G.O.S  
ou via notre site internet en utilisant le lien suivant : [Siblu C.G.O.S](#)  
Règlements acceptés : CB, chèque bancaire, chèques vacances

## HORAIRES D'ARRIVÉE ET DÉPART :

- Heure d'arrivée : 17h00
- Heure de départ : 10h00
- Arrivée tardive : prévenir le camping avant 19h le jour de votre arrivée

## ACOMPTES ET SOLDES À RÉGLER :

Réservation effectuée plus de 4 mois (120 jours) avant le début du séjour :

Versement d'un acompte, égal à 40% du montant de ladite réservation. Le solde restant (60%) doit être payé au plus tard 4 semaines avant le début du séjour.

Réservation effectuée entre 4 mois (120 jours) et 4 semaines (28 jours) avant le début du séjour :

Versement d'un acompte, égal à 60% du montant de ladite réservation. Le solde restant (40%) doit être payé au plus tard 4 semaines avant le début du séjour.

Réservation effectuée 4 semaines (28 jours) ou moins avant le début du séjour :

Versement de la somme totale de ladite réservation.

## PAIEMENT 100% SÉCURISÉ :

Paiement en CB et chèques vacances ANCV



## PLUS D'INFORMATIONS :

- [Conditions générales de ventes](#)
- [Assurance annulation](#)